

國立宜蘭大學校園規劃委員會 109 學年第 1 次會議 決議案執行情形追蹤表

會議日期：109 年 8 月 27 日

追蹤日期：109 年 10 月 8 日

提案	案由及決議事項	承辦單位	執行情形
一	<p>案由：申請現有語言中心建築重新規劃為「國際學舍」，提請審議。</p> <p>決議：</p> <p>一、照案通過。</p> <p>二、附帶決議：請教務處協助盤點教稽大樓四樓授課教室排課狀況，俾利後續空間調整利用。</p>	國際事務處	預計 9 月底前，請技術服務廠商進行「國際學舍」初步規劃設計。
		教務處	109 年 9 月 7 日開會研商教稽大樓四樓排課規劃案，決議如下： 1.請註冊課務組提供各學院主要上課大樓週一及週五排課情形給各學院參考。2.配合校園規劃，擬自 109 學年度第 2 學期清空教稽大樓四樓之排課。
二	<p>案由：訂定「國立宜蘭大學室內裝修基本單價標準參考表」，提請審議。</p> <p>決議：</p> <p>一、照案通過。</p> <p>二、附帶決議：為配合空間調整，僅提供基本需求經費，若額外特殊需要，請具體說明並專案申請經費，或自行以配合款支應。</p>	總務處	已公告於營繕組網頁-「最新消息」，並電子郵件通知全校教職員工，若有需要自行上網下載參考使用。

道路B IP資料曲線表

編號	BP	IP1	EP
縱座標 N	2736194.981	2736097.289	2736028.902
橫座標 E	326191.449	326034.454	326056.905
偏角 θ	58-06-27R	76-16-54L	
距離 D	184.91	71.98	
半徑 R		20.00	
切線長 TL		15.71	
曲線長 CL		26.62	
矢距 SL		5.43	
BC 樁號		OK+169.20	
MC 樁號	OK+000	OK+182.51	OK+252.10
EC 樁號		OK+195.82	

道路C IP資料曲線表

編號	BP	IP1	EP
縱座標 N	2735745.250	2735738.793	2735738.265
橫座標 E	325277.015	325254.647	325112.387
偏角 θ	73-53-53R	15-53-22R	
距離 D	23.28	142.26	
半徑 R		140.00	
切線長 TL		19.54	
曲線長 CL		38.82	
矢距 SL		1.36	
BC 樁號		OK+003.74	
MC 樁號	OK+000	OK+023.15	OK+165.29
EC 樁號		OK+042.56	

道路A IP資料曲線表

編號	BP	IP1	IP2	IP3	IP4	IP5	IP6	EP
縱座標 N	2736126.703	2735626.286	2735624.437	2735743.435	2735874.907	2736091.080	2736176.111	2736194.968
橫座標 E	326213.863	325410.762	325307.706	325279.464	325196.917	325181.969	325162.734	325142.705
偏角 θ	58-04-22R	30-53-59R	77-40-35R	18-46-19L	28-10-04R	8-47-28L	33-58-48L	
距離 D	946.25	103.07	122.30	155.24	216.69	87.18	27.51	
半徑 R		67.50	37.50	112.50	157.50	250.00	70.00	
切線長 TL		18.66	30.19	18.60	39.51	19.22	21.39	
曲線長 CL		36.40	50.84	36.86	77.44	38.36	41.52	
矢距 SL		2.53	10.64	1.53	4.88	0.74	3.19	
BC 樁號		OK+927.59	1K+018.22	1K+142.57	1K+276.56	1K+511.96	1K+596.90	
MC 樁號	OK+000	OK+945.79	1K+043.64	1K+161.00	1K+315.28	1K+531.14	1K+617.66	1K+644.54
EC 樁號		OK+963.99	1K+069.06	1K+179.43	1K+354.00	1K+550.32	1K+638.42	

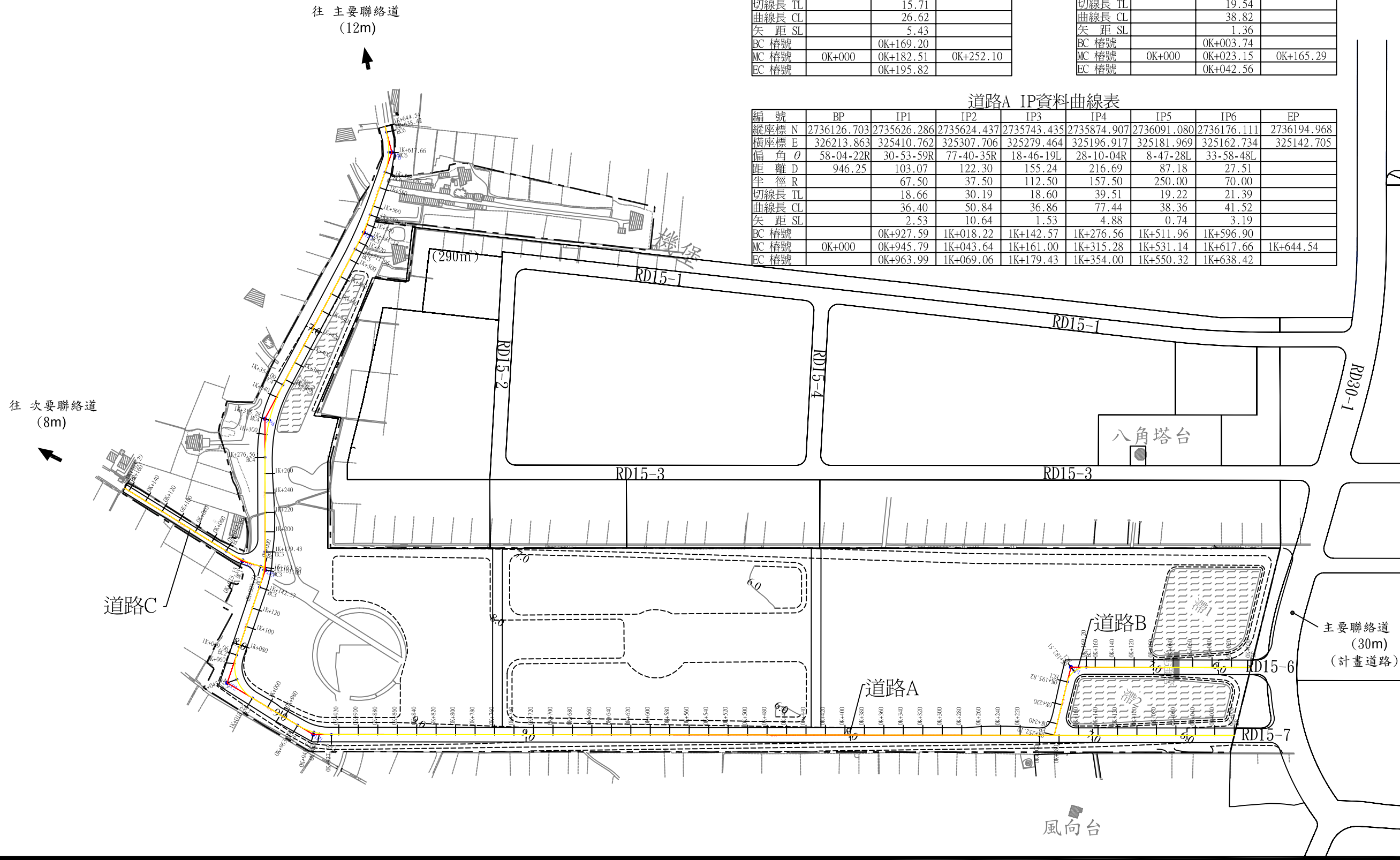

圖號：3-3-10

圖名：道路系統計畫圖

圖例：

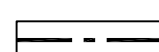

基地範圍

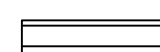

道路

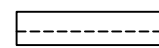

整地線



滯洪沉砂池

相關專業技師簽章：

繪圖員簽章：

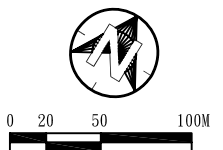

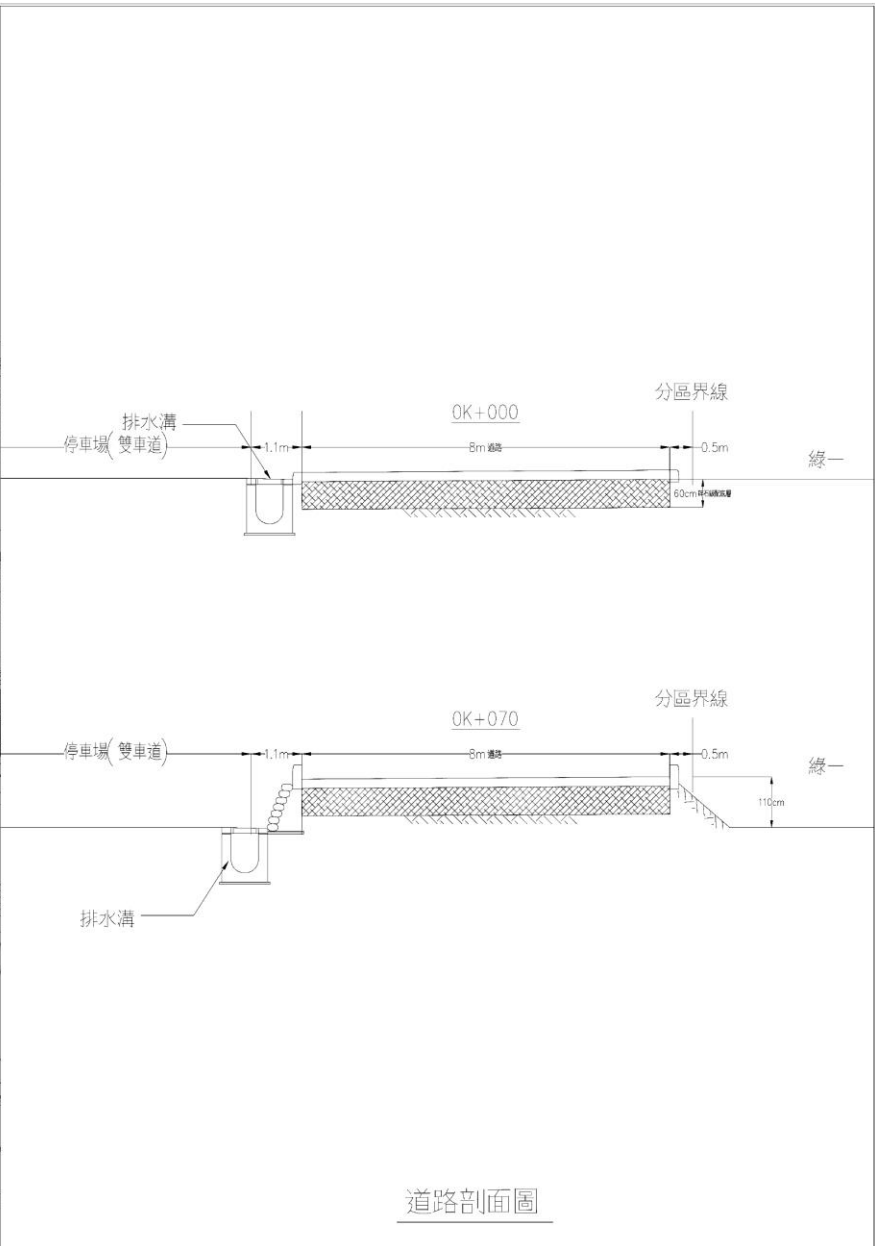
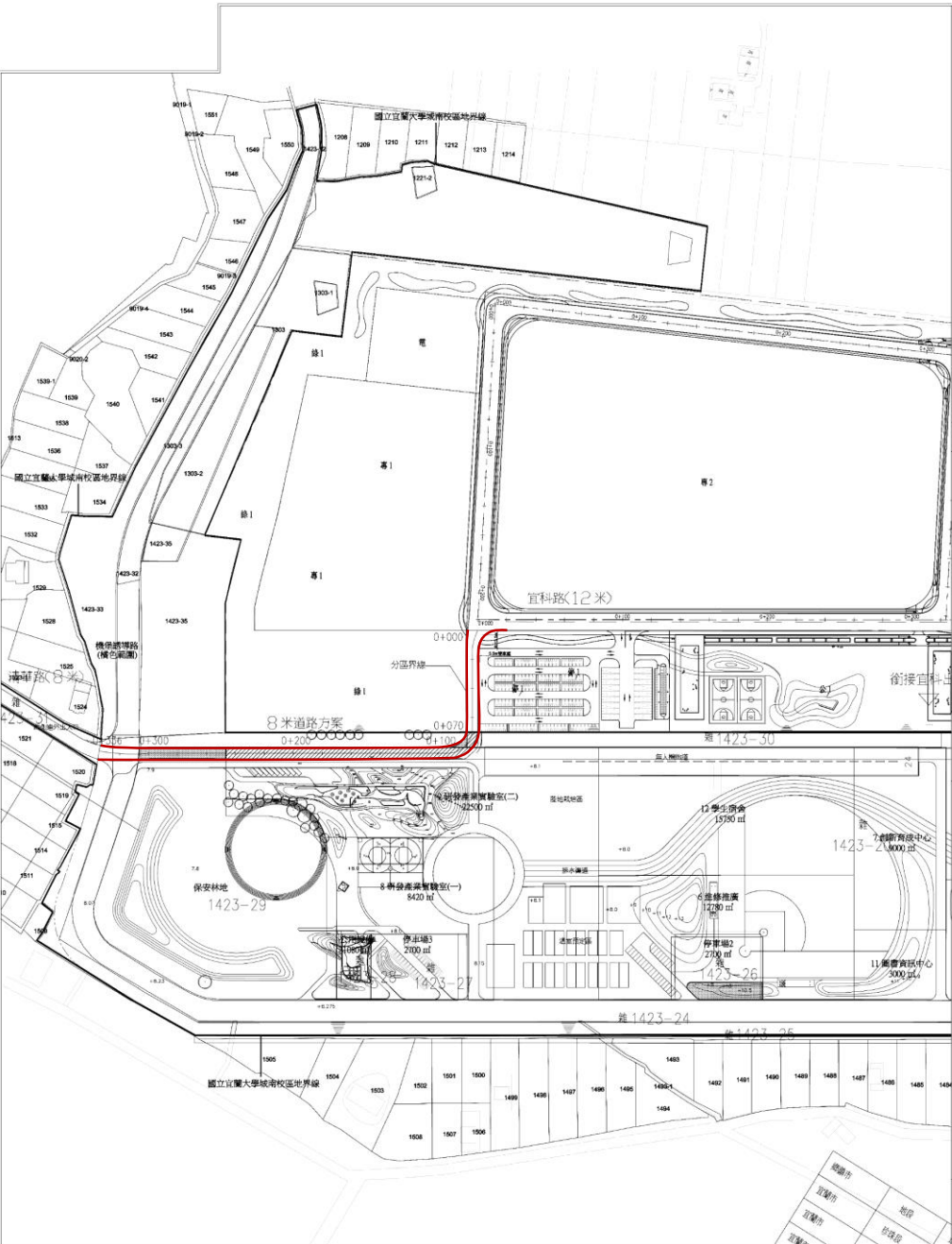

道路剖面圖

田中央聯合建築師事務所 宜蘭市瑞華路428號 TEL 03-9253725 FAX 03-9253980 E-mail:field@fieldoffice.com.tw	A3: 10980 A1:	案名: 國立宜蘭大學城東校區公共設施及景觀道路工程(全區) 8米道路銜接建議方案(宜科路延伸)建議	圖號	圖號
---	------------------	--	----	----

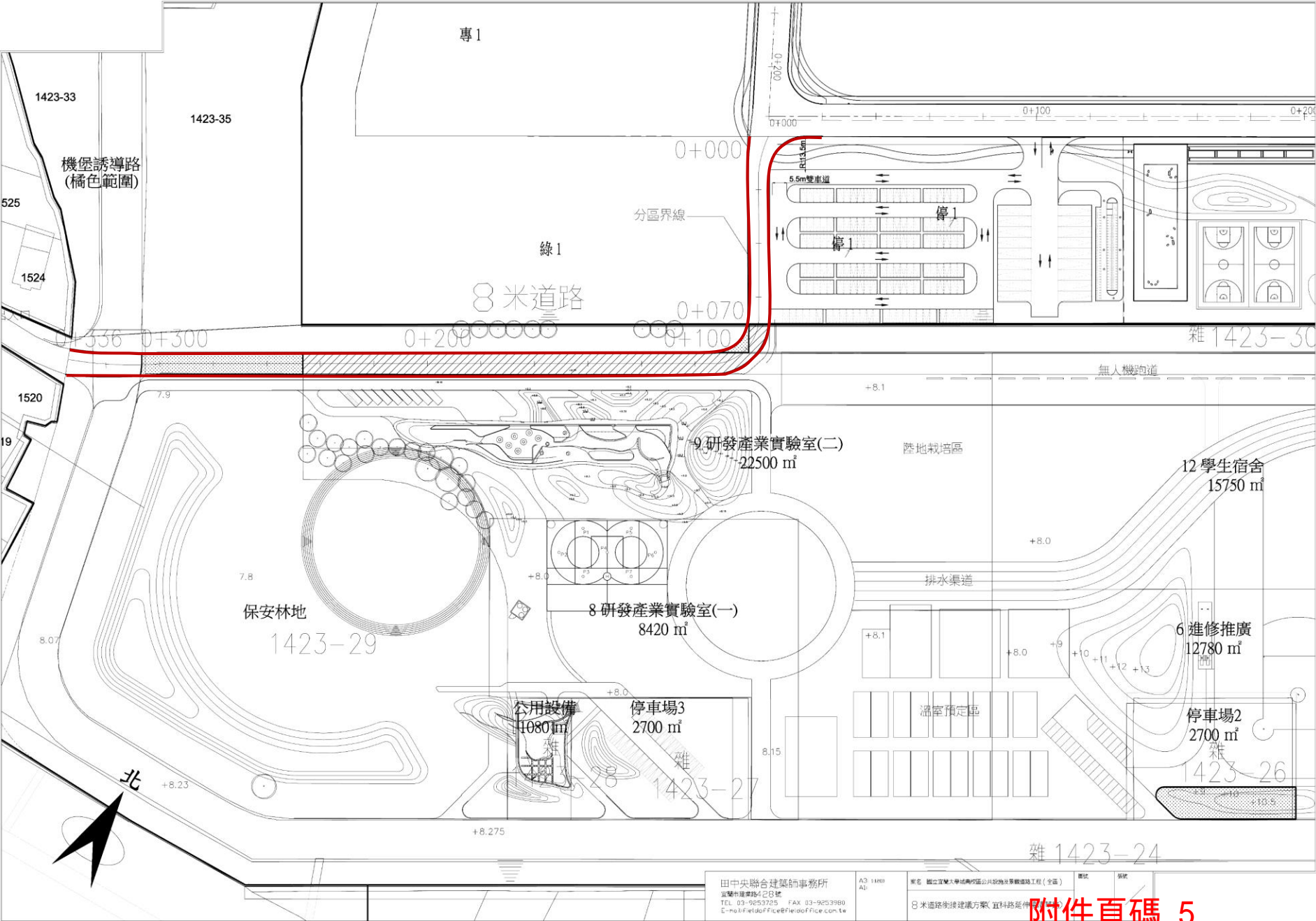

田中央聯合建築師事務所
 宜蘭市建華路426號
 TEL 03-9253725 FAX 03-9253980
 E-mail: FieldOffice@FieldOffice.com.tw

A3 1100 A1:	案名 國立宜蘭大學城內區公共設施景觀道路工程(全區) 圖號 日期 8米道路銜接建議方案(宜科路延伸)	圖試	原狀
----------------	---	----	----